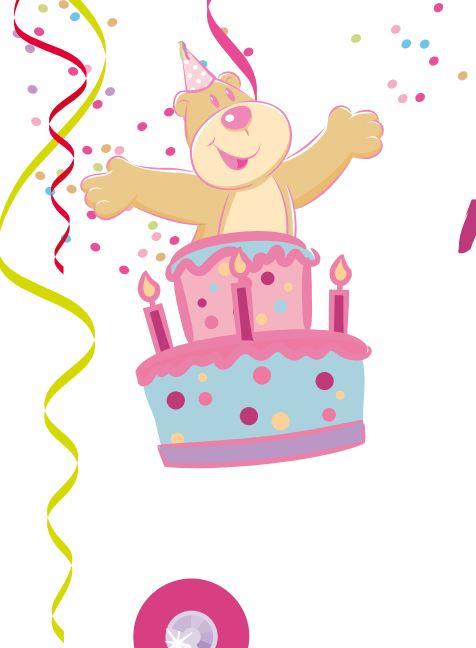

Narozeninová korunka!

Návod

Vytiskněte korunku na tvrdší papír a nůžkami vystřihněte.
V místě bílých koleček na levé a pravé straně korunky udělejte dva otvory a protáhněte jimi gumičku.
Délku gumičky upravte podle hlavy dítěte.
Korunku je možné ozdobit třpytkami, flitry a kamínky!